

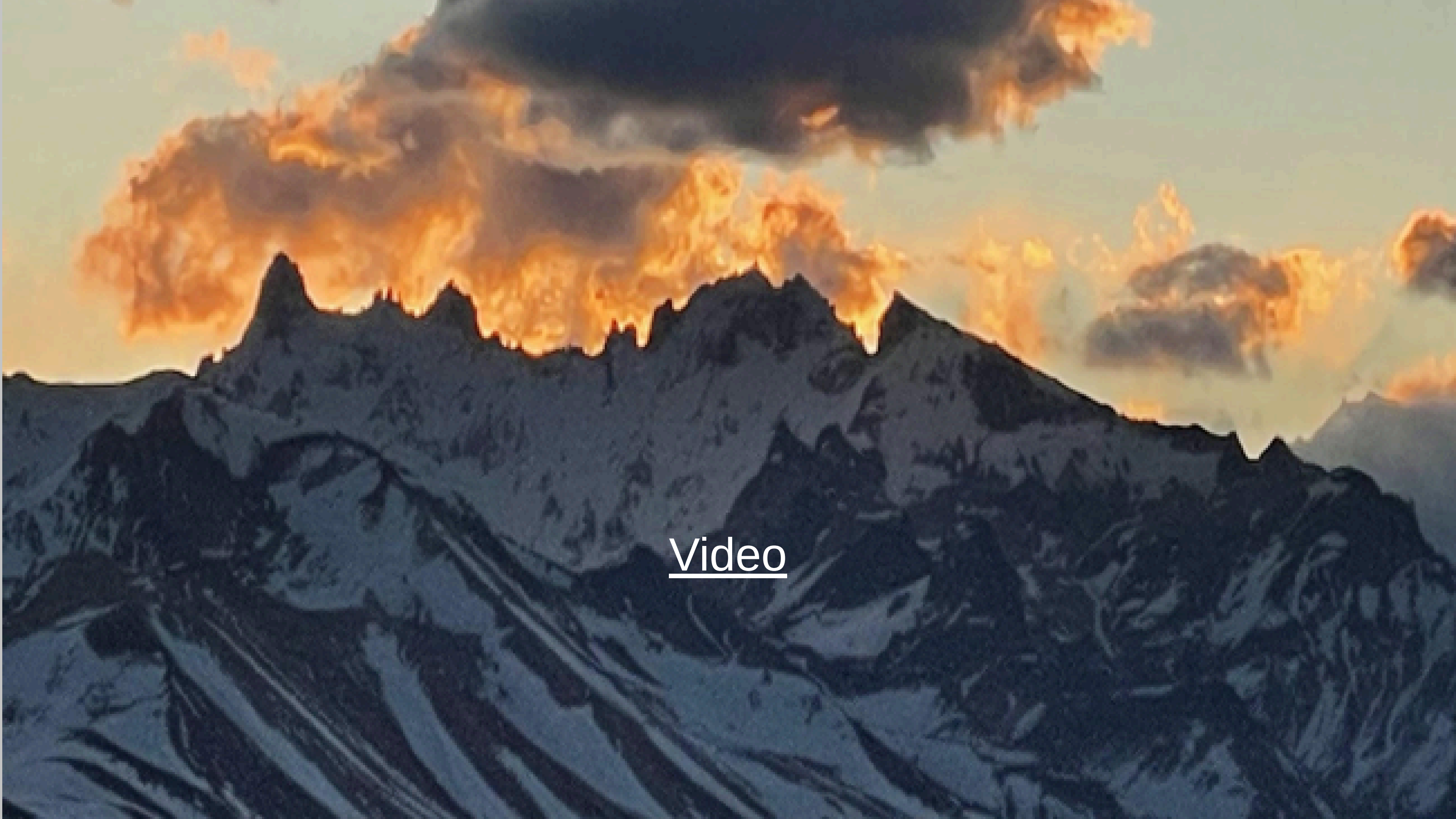

SENDEROS DE GRAN RECORRIDO DE LOS ANDES





Video



¿QUÉ SON LOS SENDEROS DE GRAN RECORRIDO - GR?

- Distancia: + 50 km
- Dificultad: media o media-alta.
- Por su longitud: toman + de 1 jornada.
- Dividido en etapas que comienzan y terminan en áreas de servicio.
- Fortalecen los Senderos de Pequeño Recorrido - PR que lo atraviesan.
- Promueven la creación de redes de senderos locales - SL.





SENDEROS DE GRAN RECORRIDO - GR EN EL MUNDO

- Ruta del Himalaya, Nepal 1600 km
- Ruta Cresta del Pacífico, EEUU 4286 km
- Córcega, Francia 189 km
- Milford, Nueva Zelanda 53 km
- Costa oeste, Canadá 75 km
- Ruta Laugavegur, Islandia 80 km
- Monte Kailāsh, el Tíbet 53 km
- En España existen más de 200 senderos GR



CONECTA ACONCAGUA CON PASO PEHUENCHES



1°

SENDERO GR DE ALTA MONTAÑA EN ARGENTINA



600 Km
500 Km SENDERISMO
100 Km RUTAS DE ENLACE
PAISAJÍSTICAS



8

DEPARTAMENTOS

- Las Heras
- Luján de Cuyo
- Tupungato
- Tunuyán
- San Carlos
- San Rafael
- Malargüe
- Capital

6

ÁREAS PROTEGIDAS

- Parque Prov. Aconcagua
- Parque Prov. Cordón del Plata
- Parque Prov. Tupungato
- Reserva Natural Manzano
- Portillo Piuquenes
- Reserva Natural Laguna del Diamante
- Reserva Hídrica Natural Laguna del Atuel





10 VALLES

- Valle del Tupungato
- Alto Valle del Tunuyán
- Valle del Santa Clara
- Valle Portillo Argentino
- Valle de la Matancilla
- Valle de Paramillos
- Laguna del Diamante
- Valle de Las Aucas
- Valle del Sosneado
- Valle Hermoso
- Valle Noble

TODAS LAS CUENCAS HÍDRICAS DE LOS RÍOS

- Mendoza
- Tupungato
- Tunuyán
- Diamante
- Atuel
- Grande





5

TRAMOS

I. Punta de Vacas,
CB Volcán Tupungato

II. CB Volcán Tupungato - Real de la Cruz.

III. Real De La Cruz – Laguna Del Diamante

IV. Laguna Del Diamante –
Laguna del Atuel

IV. Río Atuel – Valle Noble, Paso Pehuenche

7

SENDEROS TRANSVERSALES

Trazas transversales de
senderos de pequeño
recorrido que unen
Mendoza con Chile y/o al
sendero troncal.





Producto
turístico con
valor

- . Histórico
- . Arqueológico
- . Deportivo
- . Paisajístico

RED de
SENDEROS
LOCALES

Enorme potencial
para el desarrollo
de senderos en
cada uno de los
Valles.





Unión de

**CAMINOS
ANCESTRALES**

**Del Camino del INCA,
al PASO PEHUENCHE.**

**De los Andes Centrales a Los
Andes Patagónicos.**





ETAPA 1:

TRAMOS I y II

**PUNTA DE VACAS,
ACONCAGUA – REAL DE
LA CRUZ**

ETAPA 2:

TRAMO III

**REAL DE LA CRUZ –
LAGUNA DEL
DIAMANTE**



ETAPA 3:

TRAMO IV

**LAGUNA DEL
DIAMANTE –
LAGUNA DEL ATUEL**

ETAPA 4:

TRAMO v

**LOS VALLES:
VALLE LA MATANCILLA
VALLE HERMOSO
VALLE NOBLE**



BENEFICIOS

- Fortalecimiento de la Cultura de Montaña en la Comunidad Mendocina: “Conocer para querer”
- Diversificación de la Matriz Productiva a través de un Producto Turístico
- Recuperación de espacios públicos: Sendas Históricas – Refugios- Pasos
- Internacional de alto impacto económico con baja inversión.
- Apertura de Valles y Parques provinciales que hoy están cerrados.
- Apertura de senderos a montañas emblemáticas que hoy no se ofrecen al público.
- Desarrollo de comunidades a través de la conectividad con senderos locales.
- Generación de diversidad de oportunidades para emprendedores y creación de puestos de trabajo.





RED SENDEROS DE GRAN RECORRIDO

1 TRAZA TRONCAL:
SENDERO DE LOS CONFINES

7 TRAZAS TRANSVERSALES:
TRASANDINO – VIA TURÍSTICA
PASO PORTILLO – PIUQUENES
PASO MAIPO
LAS AUCAS
SOSNEADO
PASO CALQUEQUE
PASO PEHUENCHE

SENDEROS LOCALES:
CADA COMUNIDAD DEFINIRA SU
RED DE SENDEROS

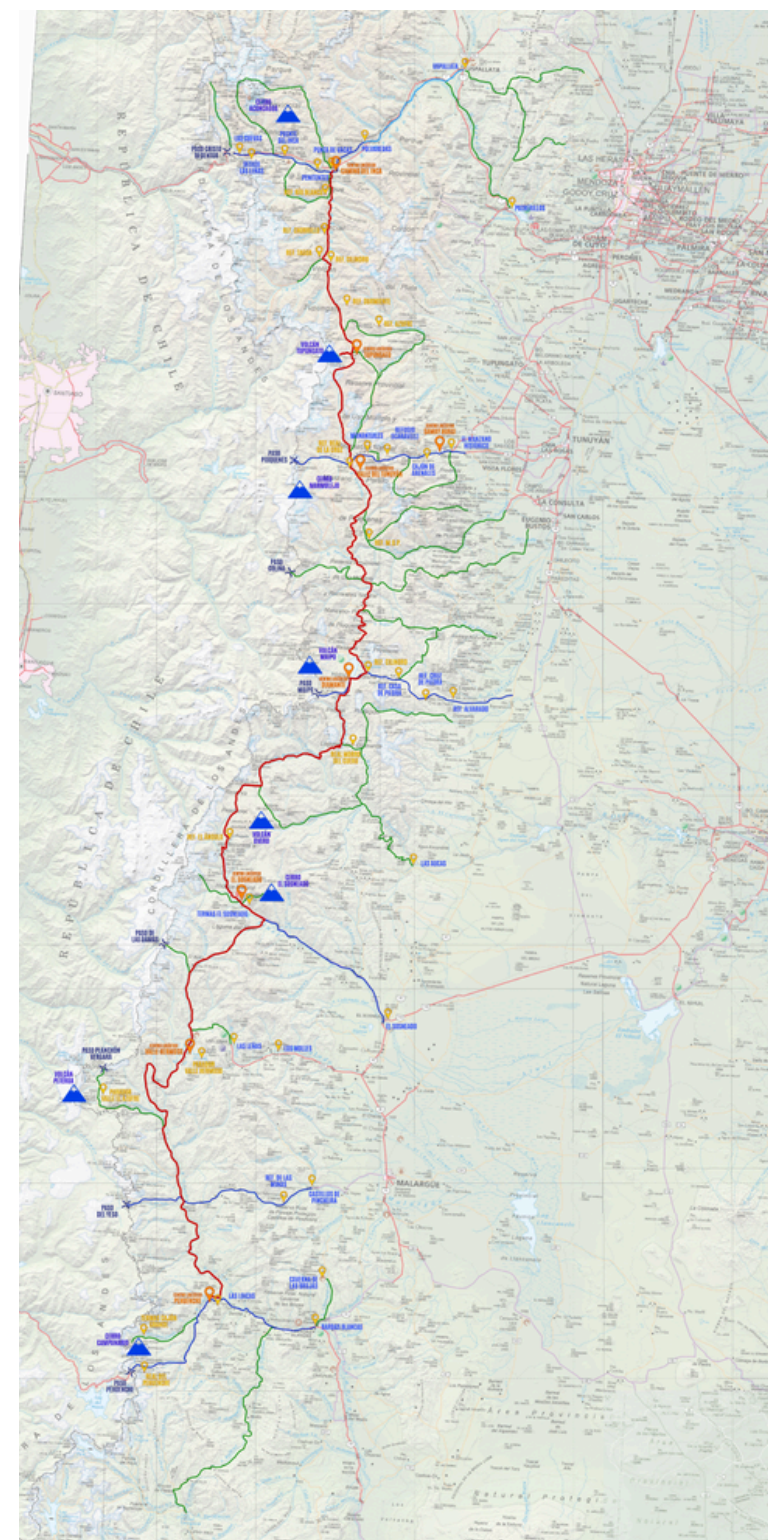



**SENDEROS DE
GRAN RECORRIDO
DE LOS ANDES**



GRACIAS